

高产量烹饪 可倾式电力压力炒锅+蒸汽, 90L (S) 独立放置, D900

项目# _____

型号# _____

名称# _____

SIS # _____



586233 (PUET09EGEO)

可倾式电力压力炒锅+蒸汽, 90L (S) 独立放置, D900

产品概述

产品概述

AISI304不锈钢结构。适合GN盆；18mm厚锅体底部（15mm生铁和3mm AISI316 不锈钢）。隔热且可平衡的锅盖。自动倾倒可变速控制。锅体可以倾斜超过90° 方便食物完全清空。快速加热且使温度均匀的分布在底座。安全型温度调节装置保护锅体防止过热造成的故障。精确的电子控制炒锅底部温度保证了快速反应和在50° 至250° C之间精确的选择烹饪温度。蒸汽冷凝功能在烹饪循环完成后自动消除蒸汽压力。它可以用于水煮食物或者蒸（当盖子打开时）；炖或者煮（打开或关闭盖子时），压力蒸煮或使用1/1GN容器蒸（当盖子

主要特性

- 多功能煮食装置可用于烘烤、炖、焖、煲和压力蒸或煮
- 锅体尺寸适合GN盆
- 大弧度的边与角便于表面的清洁
- Thermo加热系统带有最佳温度分布和高温稳定性优点。
- 锅底带有两个独立的可调节加热区域，每个区域都带有温度探针。
- 压力煮食时，安全装置可确保倾倒口无法打开
- 温度探头提供有效的温度控制：以提供所需的适当火力，保证不超过设定的温度
- 炉盖安全阀：防止炉腔内压力过高
- 在0.45bar的工作压力下烹饪从而减少烹饪时间
- 控制面板防水等级：IPX6
- 食物内的优化热量分布可提供最佳的色香味以及防止维生素的损失
- 过夜煮食：节省能源和时间
- 马达驱动、可变速度的“软停止”倾转：倾转速度可以精准调节；大于90度的倾转角度便于倾倒和清洁
- “加压模式”，一旦压力盖子合上，系统自动调节压力
- 内置温度探头精准控制煮食过程
- 不过温煮食、快速反应
- USB连接可以方便的更新软件，上载菜单和下载HACCP数据。

结构

- 外部面板和内部框架采用304不锈钢
- 多功能煮食表面：18mm厚特殊铁板复合3mm厚316 不锈钢（无缝焊接），抗热变形和热冲击能力强
- 双层隔热锅盖使用1.4601（AISI304）不锈钢安装于设备的横梁上，特殊的铰链能够使锅盖在适当位置保持打开状态。
- 15mm厚加热层隐藏在锅底，提供高热散步和热能储存。
- 一体化混合龙头（选配件）可便于进水和清洁
- 防滑表面带有耐热把手
- 触摸屏控制面板安装在倾斜的冲压框架内，在整个煮食过程中可显示各种工作参数以指导操作者：同时显示设定与现实温度；设定的煮食时间和剩余时间；实时时钟；精致食物烹饪的“SOFT”控制；9段火力控制（从低到高）；延时启动；故障显示
- 压力炉盖装有快锁机构，操作简便、安全、可靠
- 可使用煮或炖的模式
- 尽量减少缝隙存在的设计，便于侧面的清洁并确保达到最高的卫生标准
- 能源优化和外部检测系统（选配件）
- 包装材料无有毒物质，重量的98%可以循环利用。
- [NOT TRANSLATED]

审核: _____

TIT_UI Data Management

- 智能互联, 可通过远程和数据监控实时访问连接的设备 (需要可选配件, 请联系公司了解更多详细信息)。

可持续发展

- 优质隔热锅体可降低能源消耗、降低环境温度、提高厨师舒适感



可选配件

- | | | |
|---------------------------------------------------|------------|--------------------------|
| • 80/100升汤锅炒锅水饺筛 | PNC 910053 | <input type="checkbox"/> |
| • 汤锅炒锅水饺筛刮板 | PNC 910058 | <input type="checkbox"/> |
| • 汤/炒锅1/1GN方形悬框 | PNC 910191 | <input type="checkbox"/> |
| • 1/1GN底盘, 炒锅适用 | PNC 910201 | <input type="checkbox"/> |
| • 1/1GN孔盘带把手, H=100 | PNC 910211 | <input type="checkbox"/> |
| • 1/1GN孔盘带把手, H=150 | PNC 910212 | <input type="checkbox"/> |
| • 不锈钢踢脚板160X900X100MM, 可倾设备适用, 靠墙安装 | PNC 911417 | <input type="checkbox"/> |
| • 不锈钢踢脚板160X900X100MM, 可倾设备适用, 居中安装 | PNC 911447 | <input type="checkbox"/> |
| • 小孔铲 (FEN/UEN-PFEN/PUEN) | PNC 911577 | <input type="checkbox"/> |
| • 小铲 (FEN/UEN-PFEN/PUEN) | PNC 911578 | <input type="checkbox"/> |
| • 1/1GN孔盘带把手, H=200 | PNC 911673 | <input type="checkbox"/> |
| • 可倾锅底盘和地脚160X900X100MM | PNC 911929 | <input type="checkbox"/> |
| • 40挡水板, 1200毫米长 | PNC 912184 | <input type="checkbox"/> |
| • 嵌入式插座 CEE-16A/400V/IP67 | PNC 912468 | <input type="checkbox"/> |
| • 嵌入式插座 CEE-32A/400V/IP67 | PNC 912469 | <input type="checkbox"/> |
| • 嵌入式插座16A/230V/IP68 | PNC 912470 | <input type="checkbox"/> |
| • 嵌入式插座 (CH) TYP-23, 16A/230V/IP55 | PNC 912471 | <input type="checkbox"/> |
| • 嵌入式插座 (CH) TYP-25, 16A/400V/IP55 | PNC 912472 | <input type="checkbox"/> |
| • 嵌入式插座16A/230V/IP55 | PNC 912473 | <input type="checkbox"/> |
| • 嵌入式插座CEE-16A/230V/IP67 | PNC 912474 | <input type="checkbox"/> |
| • 嵌入式插座 (CH) TYP-23, 16A/230V/IP54 | PNC 912475 | <input type="checkbox"/> |
| • 嵌入式插座SCHUKO, 16A/230V/IP54 | PNC 912476 | <input type="checkbox"/> |
| • 嵌入式插座 (CH) TYP-25, 16A/400V/IP54 | PNC 912477 | <input type="checkbox"/> |
| • 凹陷式踢脚板 | PNC 912479 | <input type="checkbox"/> |
| • 配合带挡水板设备嵌条, , D900, BS, TL-TL/TL-PXXN/PXXN-PXXN | PNC 912499 | <input type="checkbox"/> |
| • 嵌条, D900, TL-TL/TL-PXXN/PXXN-PXXN | PNC 912502 | <input type="checkbox"/> |
| • 可倾设备自动冷/热混水龙头 | PNC 912735 | <input type="checkbox"/> |
| • 能源优化工具 | PNC 912737 | <input type="checkbox"/> |
| • 可倾式设备密封套件-靠墙式800高1200毫米宽 | PNC 912750 | <input type="checkbox"/> |
| • 可倾式设备密封套件-岛式800高1200毫米宽 | PNC 912756 | <input type="checkbox"/> |
| • 可倾设备低封闭背板-居中安装, 1200毫米宽, H7 | PNC 912768 | <input type="checkbox"/> |
| • 燃气设备总开关, 25A, 4mm ² -出厂配置 | PNC 912773 | <input type="checkbox"/> |
| • 可倾设备喷枪-居中安装800高 | PNC 912777 | <input type="checkbox"/> |
| • 可倾炒锅2"放汤龙头-出厂安装 | PNC 912780 | <input type="checkbox"/> |
| • 紧急停止按钮 | PNC 912784 | <input type="checkbox"/> |

- | | | |
|----------------------------------------------------------|------------|--------------------------|
| • 连接扶手套件, 右 | PNC 912975 | <input type="checkbox"/> |
| • 连接扶手套件, 左 | PNC 912976 | <input type="checkbox"/> |
| • 连接扶手套件带挡水板, 右 | PNC 912981 | <input type="checkbox"/> |
| • 固定设备端头扶手 (6毫米) 900, 带挡水板, TL+PXXN (R) -TO-PXXT+C90 (L) | PNC 912982 | <input type="checkbox"/> |
| • 不带扶手的刮铲 (PFEX/PUEX) | PNC 913431 | <input type="checkbox"/> |
| • 带垂直式扶手的刮铲 (PFEX/PUEX) | PNC 913432 | <input type="checkbox"/> |
| • 双旋钮混水龙头 带 防滴漏 PUET 22X60 | PNC 913565 | <input type="checkbox"/> |
| • 单杠 混水龙头 带 防滴漏PUET 22X60 | PNC 913566 | <input type="checkbox"/> |
| • - NOT TRANSLATED - | PNC 913567 | <input type="checkbox"/> |
| • - NOT TRANSLATED - | PNC 913568 | <input type="checkbox"/> |
| • - NOT TRANSLATED - | PNC 913577 | <input type="checkbox"/> |

前视

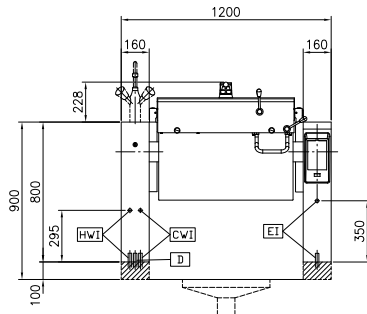

侧视

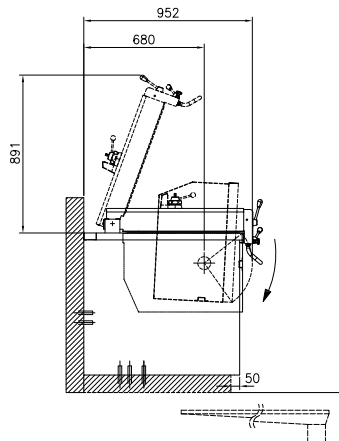

CW11 = 冷水入口

HWI = 热水入口

D = 排水
EI = 接电

俯视

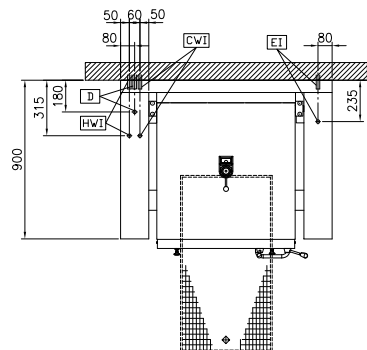

电源

电源规格: 400 V/3N ph/50/60 Hz
总功率: 15.5 kW

安装

安装方式

座地式安装于水泥底座; 座地式安装于座脚, 靠墙安装

主要信息

工作温度最低: 50 ° C
工作温度最高: 250 ° C
容器(方形)宽度: 680 mm
容器(方形)高度: 274 mm
容器(方形)深度: 558 mm
外部尺寸(宽): 1200 mm
外部尺寸(深): 900 mm
外部尺寸(高): 800 mm
净重: 240 kg
结构: 方型; 倾斜
可用空间净体积: 90 lt
机械倾斜: 自动/手动
夹层顶盖: ✓
加热类型: 直接